



Décision n° 2024-007

Portant autorisation partielle d'utilisation d'éclairages artificiels pour les opérations de dénombrement de la faune sauvage dans le cœur du Parc national de forêts

Pétitionnaire : Fédération départementale des chasseurs représentée par sa directrice Mme Charlette CHANDOSNE

Localisation du projet : Massif d'Arc-Chateauvillain (hors Réserve intégrale) selon parcours spécifié en annexe

Nature de la demande : Suivi des populations de cerfs - indice nocturne d'abondance

Le Directeur de l'établissement public du Parc national de forêts

Vu le code de l'environnement et notamment les articles L.331-4-1, L.331-26, R.331-19-2 et R.331-68 ;

Vu le décret n° 2019-1132 du 6 novembre 2019 portant création du Parc national de forêts et approuvant la Charte ;

Vu le décret n°2021-1611 du 10 décembre 2021 portant classement de la réserve intégrale forestière d'Arc-Châteauvillain dans le cœur du Parc national de forêts ;

Vu la charte du Parc national de forêts fixant les modalités d'application de la réglementation en cœur (MARCœur), notamment sa modalité 7 relative à l'éclairage artificiel ;

Vu l'arrêté ministériel du 23 février 2007 arrêtant les principes fondamentaux applicables à l'ensemble des parcs nationaux, notamment ses articles 3 et 4 ;

Vu l'arrêté ministériel du 21 décembre 2020 portant nomination de Philippe PUYDARRIEUX comme directeur de l'Établissement public du Parc national de forêts à compter du 1er janvier 2021 ;

Vu la demande transmise par M. Sébastien Pêcher, technicien à la fédération des chasseurs de Haute-Marne en date du 10 janvier 2024 ;

Vu la sollicitation du conseil scientifique en date du 16 janvier 2024 ;

Considérant la nécessité d'encadrer les opérations d'éclairage artificiel pour limiter le dérangement de la faune et garantir leur compatibilité avec les objectifs de protection des patrimoines du cœur et la conservation du caractère de celui-ci ;

Considérant la nécessité de disposer d'outils de suivi des populations cohérents à l'échelle du territoire du Parc national et validés scientifiquement, notamment aux fins d'enrichir l'observatoire cynégétique du Parc national ;

Considérant l'intérêt de suivre les populations de cerfs sur l'unité de gestion « Arc-GIC », notamment dans le cadre de la gestion de la réserve intégrale,

DÉCIDE

Article 1 : Objet

L'utilisation d'éclairages artificiels à des fins de dénombrement de la faune sauvage dans le cadre de la réalisation de l'indice nocturne d'abondance sur le massif d'Arc-Chateauvillain est autorisée conformément à la présente décision.

Article 2 : Prescriptions

La présente autorisation est subordonnée au respect des prescriptions suivantes :

- Les dates de réalisation autorisées des comptages sont les mercredis 6, 13, 20 et 27 mars, avec éventuellement un report de l'une de ces dates au 3 avril si nécessaire.
- Les parcours indiqués dans la carte annexée à la présente décision doivent être strictement respectés, ainsi que le protocole de suivi arrêté en collaboration avec l'OFB.
- Les comptages au sein de la réserve intégrale forestière d'Arc-Châteauvillain créée par le décret n° 2021-1611 du 10 décembre 2021 ne sont pas autorisés.
- Il ne pourra être utilisé plus de 2 sources d'éclairages pour ces opérations (phares des véhicules non inclus).
- Les données recueillies dans le cadre de cette opération (cerfs et autres animaux contactés) seront transmises au Parc national de forêts, à l'adresse autorisations@forets-parcnational.fr. Il est notamment demandé que soient transmises au Parc national de forêts les données relatives aux autres animaux contactés (Chat, renard, blaireau, bécasse, chevreuil, daim, etc.) et l'analyse des données ICE.
- Les données et les analyses seront versées à l'observatoire cynégétique du Parc national de forêts.

Article 3 : Autres obligations et droits des tiers

La présente décision est délivrée sous réserve du droit des tiers notamment du respect du droit de propriété et ne dispense pas le bénéficiaire de l'obtention des autorisations éventuellement prévues par d'autres législations.

Article 4 : Modalités de contrôle et sanctions

Les conducteurs de chacun des véhicules impliqués devront être porteurs de la présente autorisation.

La mise en œuvre de la présente décision peut faire l'objet de contrôles mentionnés aux articles L.170-1 et suivants du code de l'environnement, par les agents de l'établissement public du Parc national de forêts ou les agents commissionnés et assermentés compétents en la matière.

Le non-respect de la présente décision, ou d'une disposition prévue par le code de l'environnement ou la réglementation du Parc national de forêts, expose le bénéficiaire à des sanctions administratives et des poursuites judiciaires.

Article 5 : Publicité

La présente décision sera notifiée au pétitionnaire et fera l'objet d'une publication au recueil des actes administratifs de l'établissement (cf. : www.forets-parcnational.fr conformément aux dispositions de l'article R.331-35 du code de l'environnement.

La présente décision sera également communiquée aux services chargés de police au titre du code de l'environnement et du code forestier (ONF, OFB).

Article 6 : Voies et délais de recours

La présente décision peut être contestée par voie de recours gracieux auprès de l'autorité qui la délivre, par envoi recommandé, dans le délai de deux mois à compter de sa notification. Elle peut également être contestée, dans le même délai, devant le tribunal administratif territorialement compétent ou sur le site www.telerecours.fr.

À Arc-en-Barrois, le 14 février 2024

Le directeur

Philippe PUYDARRIEUX

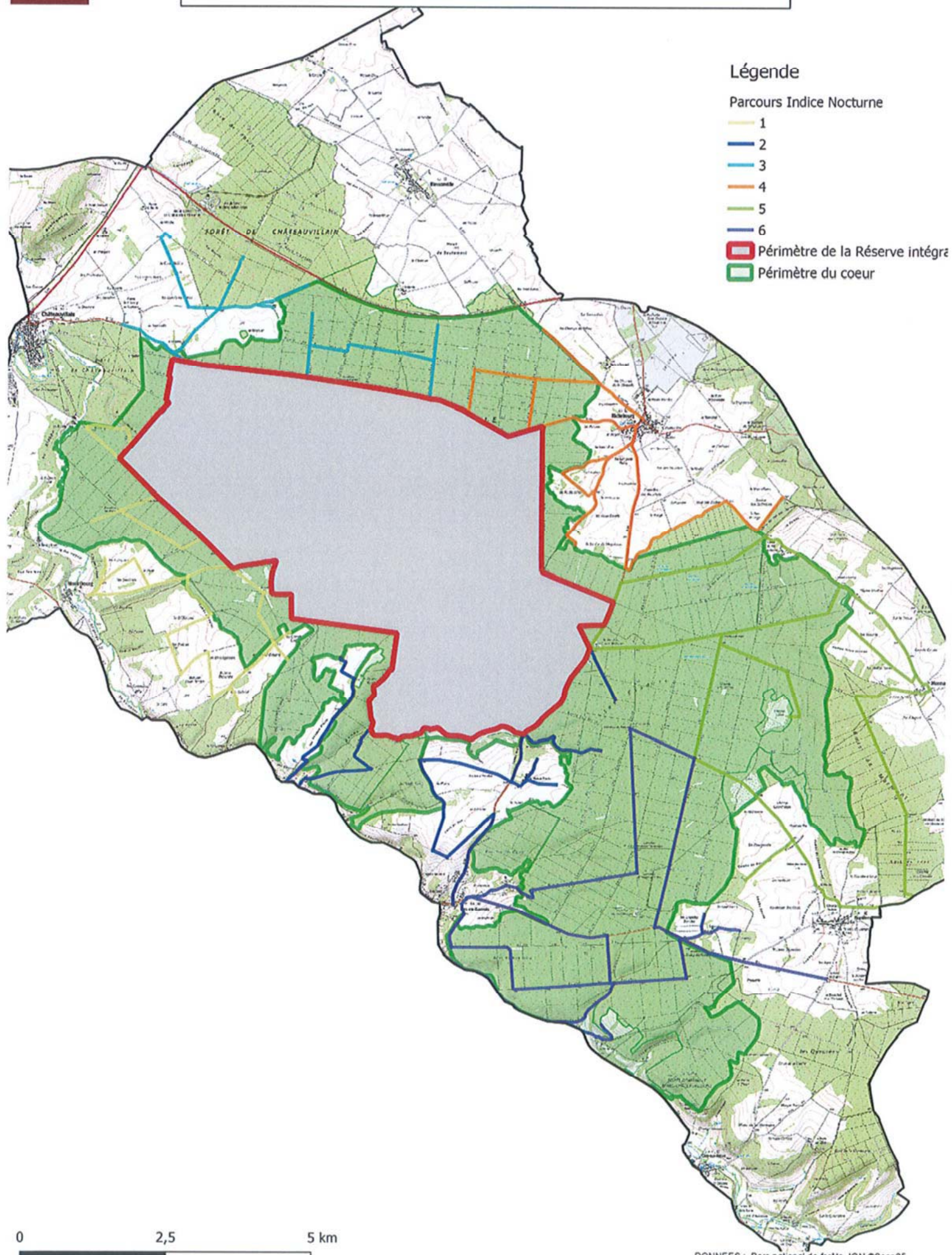

Légende

Parcours Indice Nocturne

- 1
- 2
- 3
- 4
- 5
- 6
- Périmètre de la Réserve intégrée
- Périmètre du coeur

0 2,5 5 km